

ELEWACJA POŁUDNIOWO-WSCHODNIA
SKALA 1:50

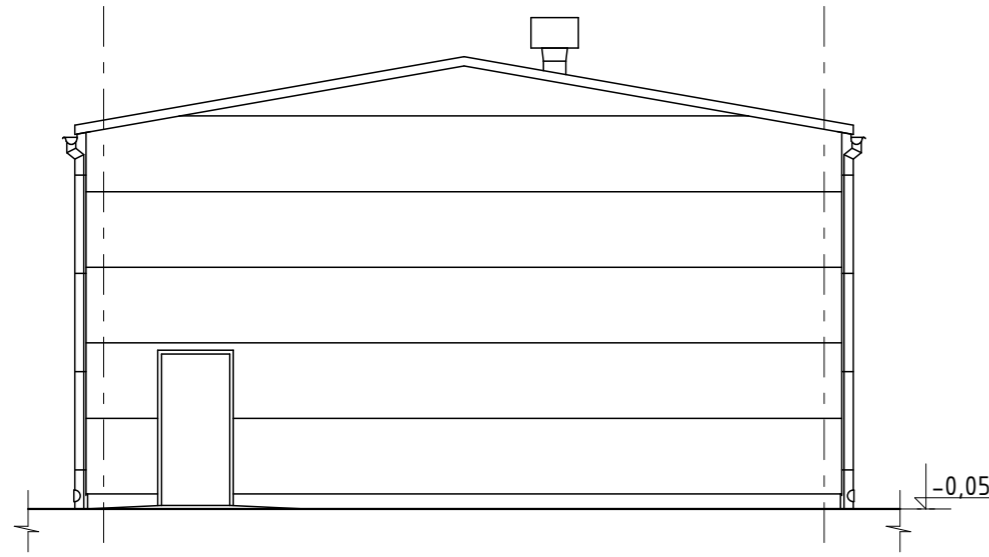

ELEWACJA PÓŁNOCNO-WSCHODNIA
SKALA 1:50

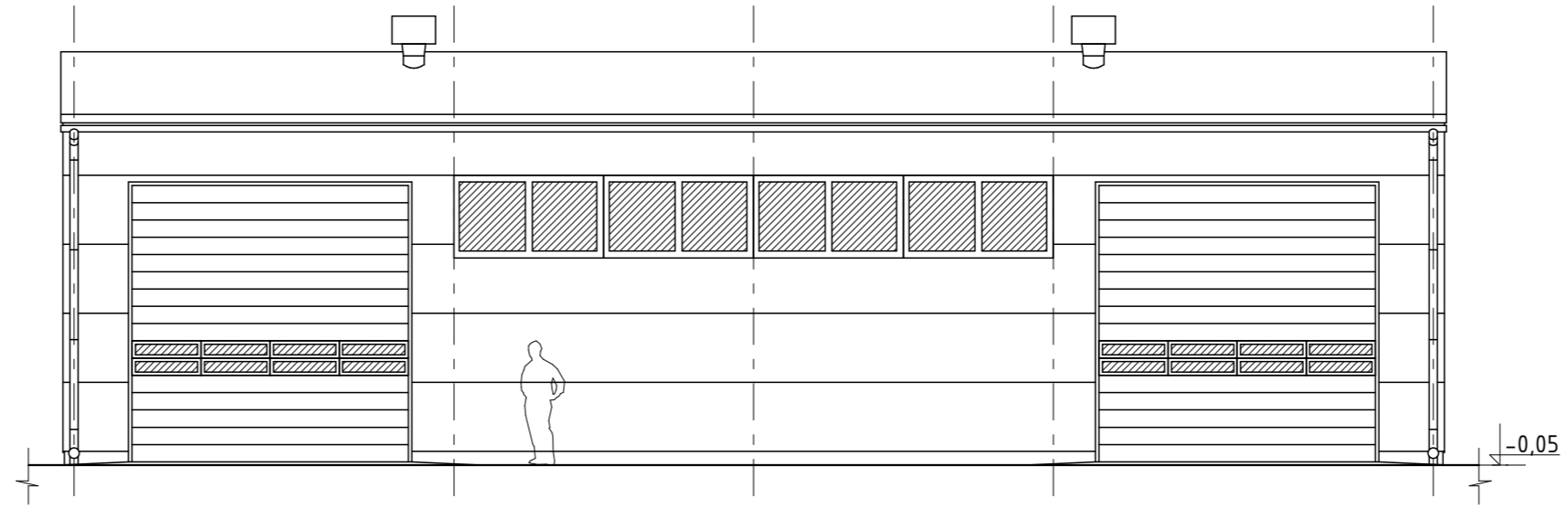

ELEWACJA POŁUDNIOWO-ZACHODNIA
SKALA 1:50

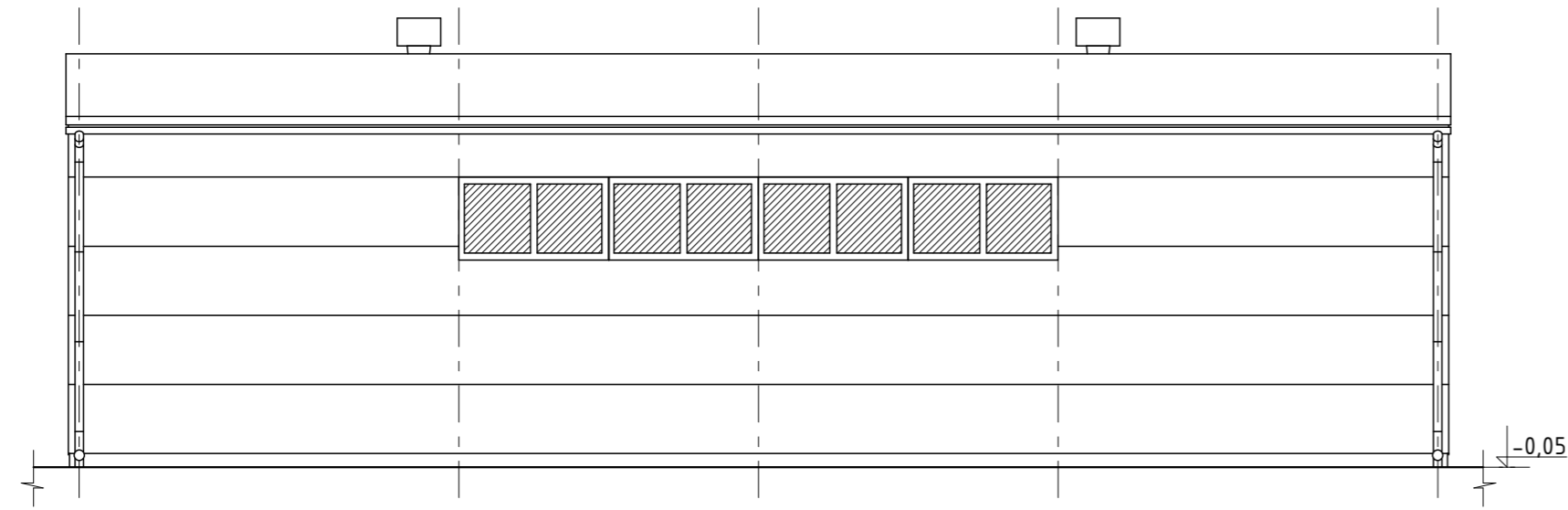

ELEWACJA PÓŁNOCNO-ZACHODNIA
SKALA 1:50

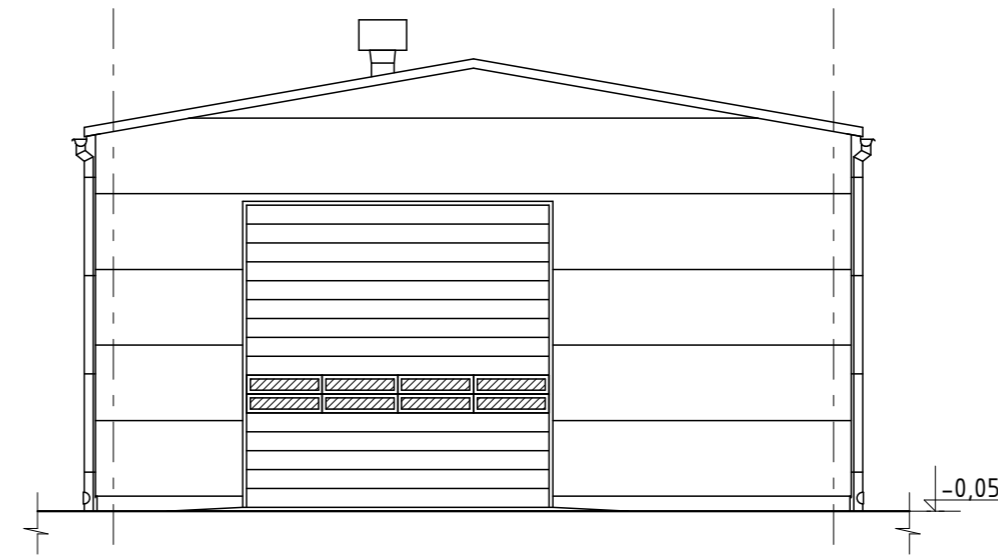

Tytuł projektu:
Budowa budynku magazynowego wraz z infrastrukturą techniczną i zagospodarowaniem terenu na działce nr 252/5, w Gorzowie Wlkp.

Adres:
Ul. Energetyków, działka nr 252/5, obręb 3 "Wawrów", jedn. ewid. Gorzów Wlkp., województwo lubuskie

Inwestor:
ENEA Logistyka Sp. z o.o.,
ul. Strzeszyńska 58, 60-479 Poznań



STUDIO B9 - Marek Pawlikowski
Ul. Błotna 9, 66-400 Gorzów Wlkp.
tel.: 693-630-642
b9.pawlikowski@gmail.com

Projektant:
arch. Jan Lamprecht
upr. LOIA/36/2010/GW w specj. architektonicznej

Sprawdzający:
arch. Marta Jakubowska
upr. 58/2/12/LUOKK/2016 w specj. architektonicznej

Opracowanie:
arch. Marek Pawlikowski

Nazwa rysunku:
ELEWACJE

Skala: 1:100 Data: 01-09-2020

Branża: Architektura Status projektu: Budowlany

Nr rysunku:
A.06